

СХЕМА ГРАНИЦ ПРИЛЕГАЮЩЕЙ ТЕРРИТОРИИ

Утверждена
Постановление администрации городского
округа город Михайловка Волгоградской области
(наименование документа об утверждении,
включая наименование органа местного самоуправления,
принявшего решение об утверждении схемы)

от 08.10.2019 № 3018

Схема границ прилегающей территории Павильон № 414 «Шиномонтаж»

1. Местоположение прилегающей территории (адресные ориентиры) пересечение ул. Краснознаменская и ул. Леваневского, г. Михайловка, Волгоградская обл.;

2. Кадастровый номер объекта, по отношению к которому устанавливается прилегающая территория 34:37:010226:228;

3. Сведения о собственнике и (или) ином законном владельце здания, строения, сооружения, земельного участка, а также уполномоченном лице: Пацюк Максим Николаевич; г. Михайловка, ул. Поперечная, 8, кв. 7; тел. 8-902-310-73-21;

4. Площадь прилегающей территории: 116.32 (кв.м);

5. Вид разрешенного использования земельного участка, по отношению к которому устанавливается прилегающая территория: под территорию торгового павильона;

6. Наличие объектов (в том числе благоустройства), расположенных на прилегающей территории, с их описанием _____

7. Площадь озелененной территории (при ее наличии _____ кв.м), состав озеленения (при наличии - деревьев - ___ шт, газон, цветники – ___ кв.м).

Обозначение характерных точек границ	Координаты, м (с точностью до двух знаков после запятой)	
	X	Y
1	34 605.69	18 383.75
2	34 614.08	18 379.36
3	34 616.25	18 384.29
4	34 611.52	18 386.84
5	34 617.42	18 394.48
6	34 614.85	18 395.53

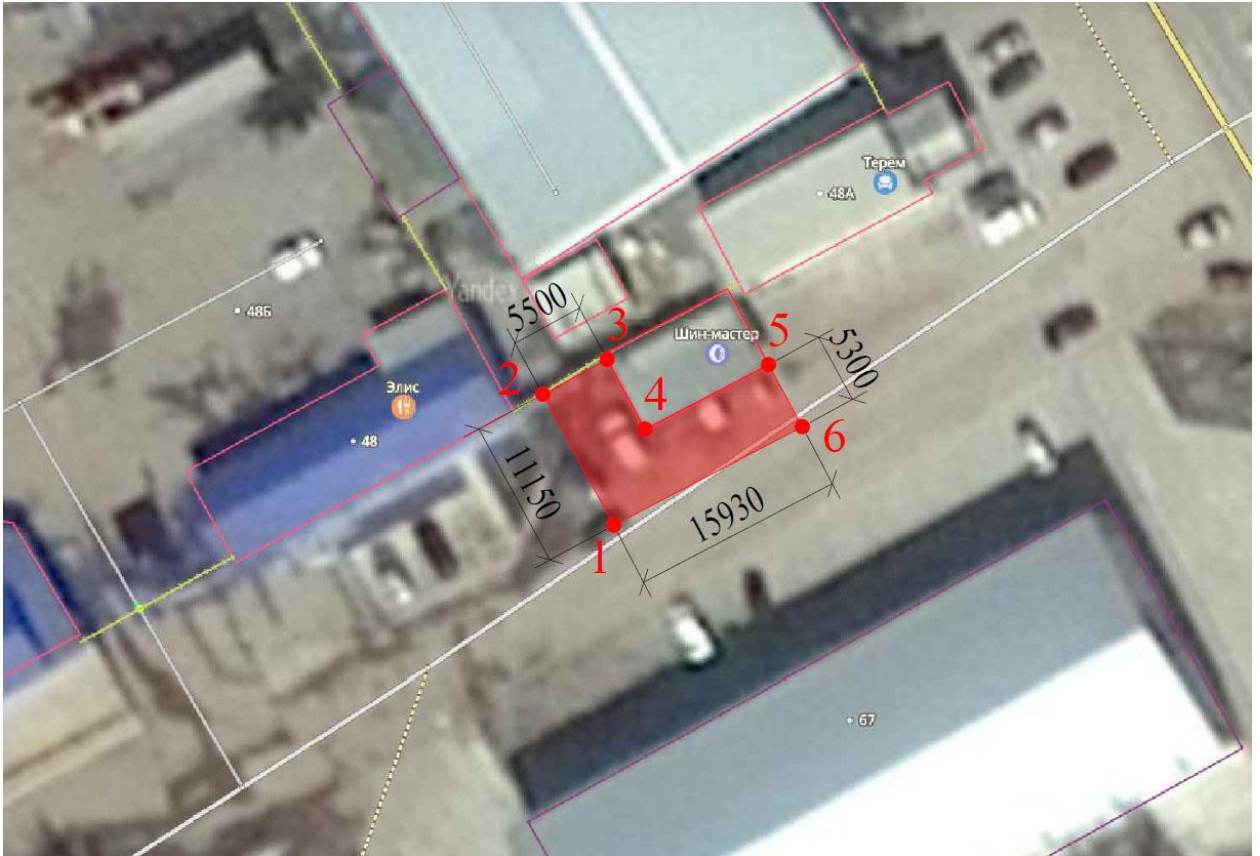

Масштаб 1:1000

Заявитель _____
 (подпись) (расшифровка подписи)

М.П.
 (для юридических лиц и индивидуальных предпринимателей)

Условные обозначения:

	граница прилегающей территории
	поворотная точка границ прилегающей территории
34:37:010226:228	кадастровый номер земельного участка (объекта недвижимости), по отношению к которому устанавливается прилегающая территория
34:37:010226	кадастровый квартал
	граница кадастрового квартала
	границы объектов, расположенных на прилегающей территории (отображается черным цветом)